服用大瓶一個則可全治更欲其速治除、者服用該藥外宜哈耶洗用淋水洗滌尿道、以此兩藥、內外調治則雖極難之症大約三日已覺輕快、一星期則可全治世之患淋症者、務速用此良藥以免其痛苦、世上患淋諸君請試服以知本藥房言之不謬、其藥價哈耶淋濁丸、大瓶兩元、中瓶一元二角、小瓶大洋六角、發售本舖、大阪清水谷西之町、順和堂大藥房、各埠大藥房均有代售就近採買試服為幸

代售所　北京東亞公司、天津東亞公司、漢口河街小瀰木洋行奉天大德生藥房

己未歲　本報星期日單出正張　本報出版第十五年第五千五百九十四號　郵政局特認為新聞紙類

# 北京日報

Peking Yih Pao.
Chun Kiang Hutung, Hatamen Street

本報在東城鎮江胡同　電話東局一百五十一號
分館在外城李鐵拐斜街　電話南局六百四十五號　電報掛號○一五一

本報京外各處分館
一在天津東馬路　電話五百七十號
一在開封城內馬道街
一濟南東縣巷寶聚棧
一在彰德城內鐘樓後街
一在徐州東車站楓林旅館
一洛陽商埠南門內
一在鄭州福壽大街
一在奉天城內民政司對過
一在太原府橋頭街東路南

## 露嘉士大馬戲

本大馬戲開演以來頗蒙各界諸君所歡迎茲將各種座位價目分列於後
全包廂每間十五元　包廂散座每位三元　頭等兩元　二等一元　三等每位小洋五角　散座每位小洋三角
香廠露嘉士主人謹訂

## 大陸銀行廣告

本行資本二百萬元經理商業銀行各項業務所有存款放款押匯貼現匯兌等其利息匯水佣金無不格外克己所辦事手續亦力求敏捷以副惠顧諸君之雅意總行設於天津（法界六號路四十四號電話三千九百○六號）分行設於北京西河沿中間路南電話南局一千○○六號　其他各大商埠均有特約代理機關辦理匯兌等項事務特此謹白

## ●葉農生啟事

敬啟者農生因丁內艱守制在籍各界有賜教者請投函四川洪雅縣城內走馬街口本宅為荷　農生謹啟

## ●北洋大學招生廣告

本校招考土木工科採礦科冶金科一年級新生三年畢業各一班四年畢業各一班預科一年級新生二班投考預科者北京在高等師範學校定於七月七八兩日報名九十兩日試驗在天津西沽本校定於七月十四十五兩日報名十六十七兩日試驗上海在小東門內高等小學定於七月二十五二十六兩日報名二十八二十九兩日試驗投考本科者須在預科報名時間携帶証書憑照赴考報名處面試口試如能及格再於八月十五日在天津本校試驗招考簡章函索即寄此佈

## ●北京書畫慈善會啟事

敬啟者本會承諸善士熱心創立所有開辦一切經費均由發起人擔任迄無公款補助會員諸公書畫所得潤資或提成或悉數捐入會中隨收隨交銀行儲蓄俟集有鉅款由本會開會公決賑濟災黎作他項慈善事業此外不得動支分文是本會經常費用亦無來源若仍概由發起人担負深恐日久力有未逮伏望各界熱心公益諸公量予捐資共襄善舉俾得持久不懈受助者亦食福無窮須紉功德甯有涯際再本會承辦書畫屏聯時下名人閨媛方外各士書畫屬額扇頭斗方以及鐫刻圖章定期不悞除本會會員均有筆單樣本陳列可供諸君賜顧外即會外名流書畫本會亦能介紹購求以資倡風雅觀摩美術敢請惠臨敝會觀覽接洽局勝歡迎新禧之至本會會所在宣武門外海北寺街門牌二十號發起諸君銜名列後　孔令貽傅增湘袁希濤江朝宗李長泰鶴春袁得亮柯興昌袁勵準趙凌雲申振林富連瑞馬文盛劉金標丁超李蔭培盧俊祥孫鑫卿陳毓坤陳毓坤李達三張文志樂達明楊兆蘭趙肇山劉新桂趙鶴舫程全仁劉景沂以上發起人　孔燕廷賓瑞臣袁珏生江字澄馮伯巖袁寄耘金拱北董翔周鄂和甫常稷笙許翔階許稺黃韓子忠劉馨吾尚石嫖尚筱嬏伍篤卿凌植支李壯飛章浩如顏仲甫趙吟舟宋鐵某慶筱山延蓓士張恩綬楊濟僉張宋庵耿玉卿祝邵仲李邵青鄭斗南劉卓冬瑞光和尚孫宋若女士陳樓女士鐵箏以上會員擔任書畫

## ●天津壽星麵粉公司批發處廣告

啟者本公司創設天津意界歷有年所製造桃牌頭等機器麵粉價廉物美名譽久馳為推廣銷途起見特來北京分設批發處自製自售零躉發莊以供各界之歡迎而保商標之名譽色質精良衛生有益倘蒙同胞賜顧曷勝榮幸茲擇陽歷五月二號即夏歷四月初三日開幕除發給傳單外特此登報廣告謹啟
九批發處在前門大街路西電話南局二二〇
存貨處在永定門外榮慶棧電話南局二九四七

## ●財政部印刷局廣告

本局為國立印刷機關開辦已及十載規模閎敞各種電汽機械悉臻完備石版鉛版銅版印刷精良延聘美國技師教授工徒尤以精製銅版為特色承印國家紙幣有價証券稅票郵票及各省銀行官錢局紙幣兼營官廳局所銀行各種簿記及名家書籍圖書名片等印刷品頗受各界推許成品偏極優美價值格外克己現當擴充營業講求印品倘承垂顧希請與本局營業課直接敬備歡迎　電話南局七百零一號

## ●北京高等師範建築學校工程招商投標廣告

本校現於原房地基建築兩層樓房二座並大門二門及鞏房圍牆備有詳細房圖說明書投標規則各件招商投標凡承攬者須查照左列各條件辦理（一）資格　投標人須有十五年以上之建築經驗並於京津一帶曾經歷年積造二十萬元以上之洋樓而有包造合同可考者為合格投標時將此成績合同呈驗並以華商為準（二）圖費　投標人取閱房圖時須交圖費現洋十五元開標時將圖樣說明書交還不得標者退還圖費（三）押標　投標人於投標時先交押標現洋一千元或交銀行現洋支票亦可不得標者照數發還其得標者於得標後五日繳交現洋一千五百元作為押款工竣一併發還仍應取具五等以上之鋪保來校訂立合同其合同式樣另定之（四）得標　投標人具有前列第一條資格而以估價最低與本校定價相符者為得標人（五）取閱圖書規則時間　自本月二十二日起至二十四日每日上午八點至下午四點投標人來校取閱圖樣說明書及投標規則等件（六）釋疑及查看舊房時間　投標人對於房圖等件如有疑問並查看舊房於本月二十五日下午一點半至五點來校有人解釋指看（七）開標　日期本月二十六日下午二點在本校開標（八）接洽處所　本校庶務課雜務股
琉璃廠北京高等師範學校白

## ●順興汽車行廣告

啟者敝行不惜重資特從歐美運來各新式汽車數十輛一律出貨價目格外從廉萬壽山往返六小時小車十元大車十五元通州與上同八大處小車十五元大車二十元湯山一天小車二十元大車二十五元凡逾以上定時者小車每點加洋二元大車加洋三元凡租一星期或一月者臨時面議如蒙賜顧請以電話通知不誤敝行開設崇內米市大街路東電話東局一千八百二十六號

## ●華豐汽車行廣告

啟者本行自去歲五月開市以來頗蒙　惠顧者嘉許今蒙為擴充營業起見特由歐美名廠購到新式各種汽車十數部專備官紳士商租用非特馳駛迅速而且定價極廉司機學習人等經本行審慎選擇手術精純如蒙　惠顧請以電話通知為荷
電話東局二五八八　華豐汽車行謹啟

## ●淮南華豐墾植公司發息廣告

本公司本屆在滬開股東會議決發給官息以四年起至六年止北京方面定於陽歷五月十九日即舊歷四月二十日開始給發屆期務請各股東携帶股票息單向煤市街掌扇胡同悅昌文記莊支取可也此啟

## ●大東公司國貨草帽

啟者敝公司資本純係華股各種草辮又屬山東特產其營業目的實為提倡國貨起見今春添購汽壓力機器創造各種新式軟硬平頂草帽定價格外從廉特此佈告

## ●王印川啟事

啟者鄙人前者加入中原公司商股聯合會原為調和商股公股意見速了訟案維持公司今該會與公股既形決裂與鄙人調和初意相左除宣告該會脫離關係外特此聲明

## ●陳仲鈞啟事

敝人前在美豐公司充任司事刻下已於本月八號辭事所有一切經手事宜均已交代清楚恐未週知特此聲明　陳仲鈞謹啟

鄧子安電業商行

營業種類
包辦電燈電鈴電話　出售各樣電氣機器　代辦電氣工程計劃　寄售新舊電氣器具
批發零整電料五金　經售軍用電報電話　代理各國名廠貨品　代售各國工業書籍
如荷各界惠顧即請移玉前門大街本行或以電話通知南局五百六十號
一千八百號無任歡迎

## ●五族商業銀行廣告

本行遵照中華民國銀行通行則例公司並奉財政部批准註冊集合資本一百萬元辦理各種銀行業務凡往來存款定期存款抵押放款貼現放款買賣生金銀有價証券各國貨幣以及商業銀行各項業務所有利息匯水佣錢無不格外克己辦事手續並按商業習慣務求簡捷以副惠顧諸君雅意設總行於北京設分行於天津其他上海漢口濟南香港廣州烟台南京營口奉天吉林長春哈爾濱張家口南昌蕪湖杭州福州等各省都會商埠均有特約代理機關經理匯兌等項事務敬祈光降無任歡迎特此謹白
總行住址前門外煤市街路東　電話南局一三○五　分行住址天津估衣街路北　電話二六五一

## ●山東嶧縣中興煤礦公司開股東會廣告

本公司訂於本年六月十五日即舊歷五月十八日下午二鐘在天津意界二馬路八號本公司開第九次股東常會報告上年營業情形暨分派餘利並改選董事監察人請各股東於會期前五日將股票息單送本公司掛號換給入場券以便招待除函達外特此通告　中興煤礦公司董事會啟

## ●最新洋式住房招租

東單牌樓南首喜鵲胡同東頭門牌一號有新洋樓客室書房飯室臥房浴室馬號下房等俱全並裝白磁澡盆臉盆恭桶爐罩自來水電燈等具最屬清潔合作上等公館等類之用租價克已合意者請臨該處閱看後面議可也

## ●京師高等審判廳公示

示控訴人張子青張和甫被控訴人張竹亭因債務糾葛控訴經大理院發還更審一案本廳按照該控訴人等原開住址票傳無着茲更定於六月七日下午一時開庭審理合行公示仰即如期到廳候訊勿誤此示
中華民國八年五月十六日

## ●小彭照相放大（夏季大減價）

褒獎金牌　中外馳名承照徐大總統暨陸軍總長前國務總理交通總長六尺大相並照鐵路橋樑格外精美優待各界照相一律七折放大六十寸大相三十元敬贈六尺美國鏡框一架　寓西長安街中國小彭主人啟　西局一四〇七

## ●華新紡織有限公司分派津廠官利餘利廣告

本公司訂於陽歷五月二十八日起在天津法界六號路本公司總事務所分派津廠七年分商股官利暨八年一二兩月第一屆官商股官利餘利並分送帳略屆期希有股諸君携帶息票來取可也特此廣告

## ●介紹名醫

關中李鑑如先生精岐黃術一切疑難雜症他醫望而卻走者經先生治無不着手成春前在西蜀南京全活尤衆同人素知先生醫術確有經驗用特介紹當世凡抱采薪之憂者幸勿交臂失之　醫例前門西一元南二元東二元城內四牌樓北四元　門診四角過午不候　先生寓棉花九條門牌四號電話一六八三　介紹張翔初　高少農　馮敏卿　王晉卿　秦紹觀　高幼尼

## ●賣主聲明

本宅有祖遺公產住房二所座落東堂子胡同西頭路北門牌第二十五二十六兩號計房八十一間又路南馬號一所門牌四十四四十一兩號計房十一間願賣與三省堂為業此房并無重復典賣或抵押以及親族人等爭執等情如有此等情弊由本宅自行清理與買主三省堂無涉特此聲明
成　垚壋堪　壎奎　址圩　全啟

## ●置房聲明

今買得成垚壋堪壎奎址圩公產住房二所座落在東堂子胡同西頭路北第二十五廿六兩號門牌計房八十一間又路南馬號一所門牌四十四四十一兩號計房十一間現已於陽歷五月十一日正式立字如有重復典賣或抵押以及親族人等爭執情事均請速向成宅清理與買主無涉特此聲明　三省堂啟

## ●燕京汽車行啟事

本行自二月開幕所有營業以及各號交易等事均歸敝人經理與股本亦無搭入別人情事純係敝人一人之營業自登報之日起倘日後有藉本行名義在外招徠者敝人不概負責特此預白　本行總經理人馬伯岩謹白

## 詹睿誠先生追悼會啟事

啟者詹睿誠先生此次由京抵漢遽於四月二十四日逝世在京同人追懷舊誼感愴同深茲擇六月八日星期日上午九鐘至下午六鐘在西長安街鐵路協會設會追悼恐未周知謹登報奉聞如有贈送聯輓者即交西單報子街中華工程師學會
廣東同鄉公會　全國鐵路協會　中華工程師學會　歐美同學會　京綏鐵路同人會　公啟

## ●失票聲明

本堂現遺失交通銀行戊字第一號支票一紙計現洋二萬六千元正票面填明八年五月十五日除知照該行停付外特此聲明如有人拾得作為廢紙特此廣告　忠義堂啟

## ●銑表

銑即鐘錠珍罕無匹鍍於鐘表上夜能發光茲特減價每表收費一元五角保用十年不變有表願鍍者請交前門外觀音寺街豫康鐘表行

## ●置房聲明

茲有德姓住房一所共計瓦房灰棚五十一間坐落東四牌樓北馬大人胡同內門牌九號憑中說合賣與經治堂為業不日立契約如有德姓婦唐氏或該族子姪人等有指房借款或重契押款各情事請於兩星期內速向德姓人等直接交涉如逾兩星期後再有以上糾葛發生者概歸無效特此聲明　經治堂啟

THE N. C. PRINTING & PUBLISHING Co., Ltd
TIENTSIN.

逕啟者本行在津設立多年生意殷實現欲擴充擬招股本銀一百兩或願作本行經理者亦可該款有殖業銀行担保生息並可得相當之薪金再本行茲存現貨並傢俱值銀兩萬兩如有欲就此事者請即函致本報信箱〇〇號交轉可也

## 北京醫院

院長　醫學士　侯希民　醫員　朱企洛　產科女士　兼子勝
門診　自上午九時至下午五時　出診　急症　接生　住院　注射　種痘　檢驗　隨時應需
院址順治門內石駙馬大街　電話西局四一三

附售各種醫學書報　郵費另算
丁巳醫學會醫學講義錄　全二十四冊十九元二角另售每冊八角
花柳病問答　全一冊　大洋三角
家庭須知衛生寶典　全一冊　大洋五角
衛生叢報　月出一冊已出五期每冊二角

## 香廠中原金珠首飾商店新幕廣告

敬啟者本店精製美術金銀物品如鑽石鑲嵌手鐲戒指時樣簪環髮夾別針新式表鍊彈簧圖章項鍊衣墜金絲眼鏡金銀時表袖扣衣針珍珠翠花各樣掛花全份頭面珍珠髮簪鑽石耳鉗紀念盃鼎翎毛花卉壽瓶筵席大餐器具金銀陳設器皿一切玩物以及勳獎紀念各章電火鍍金寶光琺瑯精彩細緻與衆不同所出物品最宜酬贈之禮閨閣之用購取現成物品定期製造各件均各隨意類繁多不及詳述（本店係初行開幕）選料力求精美價值格外克已光顧諸君請試購用便知言之不謬也特此佈告以廣招徠本店開設北京正陽門外香廠路新世界迤西路北電話南局五百五十二號　中原商店謹啟

## 英商福公司廣告

本公司在華經營礦產已歷二十餘載茲為擴充商業起見經理馬可尼公司無綫電報無綫電話繼電器自動電話西門子洋行電燈電話材料亨利珮治區公司最新式飛艇及各種機器等廠凡一切實業機器工程等事均能承辦無不格外克己近蒙中國政府賜顧共計有數百萬之交易早已信用卓著名馳中外現已聘定周君杏莊為本公司華經理　業在上海漢口天津及其他各商埠設立分行如蒙惠顧請移玉至大佛寺北岔五號本公司接洽為荷　電話東局一千一百二十號

## 介紹牙醫梁楨幹

梁君楨幹曾隨美國牙醫專家研究牙科多年療治鑲補均極其妙患牙諸君盍往一試　醫寓東城金魚胡同八號電話東局一七六
介紹人　徐華清　鮑鎔　全紹清　張總忠　全啟

## 臺球槼矱

此書無論三球四球凡着竿用竿碰法以及擲球各要訣皆逐層詳說以圖式（附圖百餘）且細無遺洵習者之良參考書也洋裝美本經售處琉璃廠各書坊廊房頭條會友書社總經處青雲閣內富文書莊特價七毛五函購不加郵費

原任漢粵川鐵路督辦詹公睿誠擇期於陽歷五月二十八日在漢開弔特此奉聞
詹公館帳房啟

## 命令

大總統令

國務院存記胡長年着分發浙江交各該省長酌量任用此令

陸軍總長靳雲鵬呈陸軍第二十七師步兵第五十四旅旅長張作相另有差委請予免職張作相准免本職此令

任命蔡平本爲陸軍第二十七師步兵第五十四旅旅長此令

任命馬金棻爲陸軍第十八師步兵第六十九團團長張俊峯爲步兵第七十一團團長寇英傑爲步兵第七十二團團長此令

陸軍總長靳雲鵬呈請任命傅崇倫爲陸軍第十八師步兵第六十九團團附周立廷爲第一營營長呂玉貴爲第三營營長何鴻恩爲步兵第七十團團附宋永安爲第一營營長徐以賡爲第三營營長張連發爲步兵第七十一團第二營營長張學廉爲步兵第七十二團團附張誠熙爲第一營營長李春山爲第二營營長龔鶴齡爲第三營營長史錫三爲砲兵營營長唐慶珊爲步兵第三十五旅少校副官均照准此令

中華民國八年五月二十二日

## 要聞一

●三督電勸南方畧有效果

某機關得在野政客來電云 長江三督軍前次致電西南各首領勸其主張退讓 最近所提八欵 更云長江方面首倡和議原期南北早歸統一今若各走極端殊失盼和之殷望等語現在李王陳三督已得西南覆電允將八欵修正不日當可另案提出云云（談）

●北代表已由浦口北來

昨晚（二十二日）九時得交通機關電話云 北代表確於今日（指昨日言）下午三時乘專車北上 如在蚌埠無耽擱准明日（指今日）午後三時即可抵津在津停留與否未敢預定云（集）

●三湘南北軍官促和誠意

中央得湘省報告自和會停頓後現駐三湘之南北軍官會屢次互通函電日前已將謀和意見商定大要第一項通電南北當局速謀議和第二如雙方政府調兵均不接收備戰軍令第三閩陝鄂西三湘南北軍隊聯合一致隨時設法促和云云（有）

●衆議院不開會之原因

衆議院不開會議已有兩星期矣探諸議員方面皆不能指定開會確期頃據確實調查所以遲遲不能開會之原因有二 一爲教育總長同意案 一爲外交同意案 教長雖提出田應璜爲安福派多數之同意然與已未派尚未接洽妥當且外間反對田氏之聲浪頗高國會方面不肯貿然通過一教長而遭外間之反對至外交同意案有主張贊成政府簽字者有主張放任者現在尚無具體的結果該兩案皆不能提出大會然而該兩案皆係政府提出依照院法凡屬政府提案須儘先列入議事日程近日以兩案不能解決故衆院不能開會云（千）

●再謀和議政府倚重李純

政府以暫留北代表分居滬甯其和議事宜尤賴稍緩決意責成李秀山督軍電商各處調人先將重和方針磋議妥協再由府院通過惟因茲事體大尚擬分電北方各省區長官徵集最後意見俾交朱李妥爲參酌云（思）

●和議停頓中之整頓軍警

政界消息現值和局停頓關於地方問題最爲緊要聞政府曾屢次籌議刻已擬妥兩種辦法（一）仍飭前方整頓軍隊惟此事僅限於籌備撤兵手續決無備戰行爲（二）責成新由中央返省之警察官切實整頓警務云（集）

●統一鐵路問題又有重提消息

近日統一鐵路問題又有重提之議 究竟結果如何殊難預測據聞府院方面籌議以此事倘中英公司必欲貫澈斯種提案經巴黎和會許可則我國必須急起挽救據聞至次亦須達到化共同爲統一之目的詳情俟訪確再誌（出）

●電囑李蘇督接洽北代表

政府曾電江蘇督軍李純略謂朱桂辛現今雖屬脫去代表職務作私人行動而各方面現下正在竭力挽回和會重開之時中央仍須倚重桂莘及各分代表宜由執事與各代表握手詳將重開和會辦法籌定而利進行云云（石）

●政府電致雲南轉圜和議

前日上午政府方面拍出一要電致雲南唐督軍內容略謂周予覺回京轉聆偉論敬佩無已此次和議停頓南代表八項趨于極端萬難承認 但舍和平方針外別無救國之方我公愛國情深憂國情切尚祈速籌補救之方促成統一之局國家實利賴之云云（明）

●中英交涉重提案續誌

上星期三英使署派員到外交機關要求訂定日期措商中英間西藏各懸案聞政府已一面準備案卷一面電致印度旅居之西藏辦事長官陸興祺徵求其意見 微聞英使主張在印度開一會議照大吉嶺會議之先例辦法但我國政府則主張在北京或在倫敦云（上）

●倪巡閱使處置蕪湖風潮

昨日午前蚌埠倪督軍來電致政府報告蕪湖學生爲力爭青島問題發生風潮軼出軌道已令軍警從嚴取締以免形勢擴大影響外交並擬將首事之人懲一警百以遏頹風云云（海）

●主張贖回高濟線之辦法

近來各界主張于借欵中提出二千萬日金贖回高徐濟順兩路之草約以免與青島問題混爲一談昨日某省督軍省長亦有此建議並請責成經手此約之某系路約情形者當此問題責成原經手人辦理必能勝任愉快云（生）

●在野派請以謀和挽危局

中央昨接在野派要人（或云張謇）來電云大局問題現在外交內患已達極險地位補救之法端賴專謀和議以挽危局當此時期萬勿更動和會前定未行事件而於地方長官均勿更動以免過事紛紜（鴻）

●有請在野派疏通八欵說

南方對於八欵雖允可以通融乃迄今並未說明撤回何款故政府方面頗有人主持欲請梁燕孫君從中疏通 至梁君允任與否尚屬別一問題也（廣）

●岑電否認捨法再謀議和

中央某要人接岑春萱來電云少川提出八款確爲西南一致主張邇來屢接北方謀和派主持重和此事非繼續圍希望但須中央首先表示必在法律上依照南方提議始能有效因南方心目中厥在護法否則斷難棄法言和云（談）

●膠澳問題最近形勢

膠澳問題自陸使在大會聲明保留後近日來電報告十日十四日正式與英首相法總理會見均爲負責聲明言膠澳必還中國並由英國外部大臣法國外交總長公函將三國會議時日本對於英法美之宣言及三國要求日本之聲明即膠澳領土及主權完全交還中國吾國究應取何態度或宜先自決定云又昨日（二十二）下午三時錢總理函約參衆兩院正副議長秘書長及外交次長在春耦齋會談對於外交問題交換意見云（民）

●田長教育之過去未來

頃據參議院副長田應璜君之親近某君傳說田氏對於教育總長一席初意原不肯就 當傳沅叔辭職後政府擬以教長一席畀諸安福俱樂部以爲交換某項之條件安福派即屬意於田氏田即推蔡儒楷以自代以蔡氏學識經驗實優於田但田氏現任參院副長若田長教育則挪空副長一席可以讓諸已未俱樂部中庶幾兩派於平敵有田長教育之提案現在學界風潮愈鬧愈大田已宣示不就教長一席矣云云又訊教育總長自田應璜表示不就政府決定撤回該案之後各方面對於此席多有其欲逐逐之勢聞范源濂陳振先等皆爲擬議中之人物又一說由袁希濤陞任云云（日大）

●各校長昨又聯名辭職

北京各校校長陳寶泉等二十二人前晚謁見錢總理情形已誌昨報頃據可靠消息各校校長以政府對於各校學生之要求既不能予以滿意之承諾學生仍堅前志決不上課各校長一再調停仍無效果乃於日昨又第一次提出辭職書於教育部茲錄其原文於下 呈爲心力交瘁無法維持請准予辭職事竊五月十九日學生罷課之後提出六種希望請求大總統暨國務總理主持嗣於五月二十一日由各校長面謁總理請示辦法當蒙總理許以逐條明白批示持寬大態度其中三六兩條已許有相當辦法第四條聲明非爲學生而設等語乃寶泉等向學生聯合會切實陳說而學生等除第三第六兩條外於其餘各條內有未能滿意之處而於第二條尤特別注重寶泉等竭力聲解惜無效果事勢至此維持之力已窮祇有引咎辭職伏乞大部俯諒寶泉等不得已之苦衷迅予遴員接替云云（王）

●維持學生之通電

自京中學生激動以後各省學生皆紛紛倣效有停課示威者有合隊游行者有隨處演說者據昨日消息蕪湖方面又有學生暴動之說者昨日下午國務院特發通電各省省長轉飭所屬對於各學校學生皆一意維持務令免其範圍以外之行動並諄諄勸其弗再罷課以廢學業聞教育部亦各通電各教育廳令其格外注意云（懇）

●善後問題擬交地方試行

善後手續自雙方政府擬定後已歸上海和會討論自唐朱各代表辭職問題發生此事暫難提及探聞府院以善後議案關係恢復全國秩序至爲重要萬難中止故議擬通電各省試辦 此種辦法不過仍爲籌備性質須俟大借欵成立始能完全進行云（儒）

●于右任請勿施行大清鄉

中央某要人昨接三原于右任來電云陝西界務迄未辦理完善而乾縣岐山鳳翔自張專員離陝又有不穩之耗務使望和者抱憾現據探報在陝之北軍長官主張施行陝西全省清鄉果有此舉雙方軍隊必不免發生衝突應請從嚴阻止以待大局妥定後再辦云云（有）

●謝軍圖蒙初基之外訊

某使館昨得報告云謝米諾夫分路擾蒙計畫刻已發現其目的初步開由恰克圖爲起點以謀分擾內外蒙古其前部軍探已至滂江及庫境以俟將要塞駐兵地點探悉即可分途並進云云（落）

●日使有二次抗議消息

日使抗議一節已誌昨報茲聞日使抗議之提出實仔前日其抗議所趨重之點仍在學生開會及演說抵制日貨等事據昨日所聞如蕪湖南京杭州諸處學商各界抵制日貨之舉動浮躁激烈聞日使有再度抗議要求辦法之消息外交形勢頗爲重大又聞日昨警察總監之辭職及李純領之更動其原因關係皆基於日使對北京學界抵制日貨之演講有大不滿意之所致又據一方面報告日使因抵制日貨事擬求政府即日強制鎮壓之法云（北）

●黎黃陂向伍岑疏解和局

黎前總統因感於議和復行破裂徐總統屢次勸駕故特於前日向廣東伍秩庸岑西林兩總裁疏解和局有無論如何萬不可使和平決裂尤不可有南北分立之緩致陷淪胥國家幸甚可否暫稍曲予退讓徐圖補救之語（鳳）

●速謀直接議和以免決裂

頃聞有人上書元首謂西南各黨派主張紛歧滬會中梗極阻隱請速謀南北當局直接議和之實施以免絕裂云云（鳳）

●南北對外之一致

近值外交吃緊關頭廣東軍府各總裁昨有急電致徑政府大意謂外交問題頗於失敗對外極宜一致此間已電巴黎慎重將事尊處意見云何盼即見示云云（民）

●另派人員劃界之原因

政府屢接前方寄電閩陝鄂西將乘和局決裂雙方軍隊均有不穩形勢現特略定另派人員監視劃界惟此辦法係由南北各舉一人一可保全前方地方治安一可藉示雙方和意尚有進行希望今明日即與南方各首領通電協商云（共）

●陸幹卿允助挽回和局

頃得公府消息云徐大總統昨接武鳴陸幹卿覆電中有我公（指元首言）抱定和平統一主旨任何波折始終不渝無任欽馳此次以垂成之和局復致中輟良堪婉惜廷當竭盡全力進言軍府以助挽回惟相爭最烈條件亦應請切實讓步俾使迅告成功之語未識效果如何耳（鳳）

●南方各派之對於八條件

頃得廣東某君來函述及廣州方面對於南代表提出之八條件各派觀察各不相同有認爲相當者有認爲太形激烈者有自認爲此種破壞和平之條件不啻自棄於國民者前日各派首領曾集會議討論一切意見紛歧不得結果而散政學會一派現來堅持貫澈八條件之主張并准唐代表辭職云又訊八條件之提出係旅滬某某等所擬定云（欲）

●維持學界又定最新辦法

政界消息邇來學界風潮仍未平息若不積極設法仍難即日恢復昔日原狀政府方面又定出三種最新辦法（一）責成教育部分向學界解釋外交決爭主權之真相（二）派專員分往各省調查學風（三）由政府另訂挽回外交失敗辦法俾冀學界激憤氣概庶可挽回云云（集）

●前方軍官電覆某要人

和局停頓後某要人屢徵各界意見日昨前方軍官拍來覆電云軍士懷厭戰之心已久將士尤願貫澈議和主義務請維持危大局免致再有破裂之虞云云（笑）

●各省議會商會之促和熱

某高級機關於昨前兩日接到各省省議會商會促和之電共三十餘件聞經當軸披閱後一律封存專待公府召開會議時提出作爲參考云（集）

●在野派不滿意代表原因

政界消息在野派對於南北總分代表有不滿意之點不能使和局早告成功確故極主張雙方均須改派惟公府人云主座對此尚不甚爲然云云（思）

●對付大局現又商定三法

政界消息政府方面屢次研究維持大局現又商定數端（一）法律上決守臨時約法暫時應付（二）軍政上則以斷不更動前方爲旨歸（三）外交上則以全國人民心理爲進退以上三項日內尚須通電各省以期盡悉政府所定方針云

●唐少川允居上海一星期

據某政客向記者云唐少川君現經李督疏通已允自二十一日起暫居上海一星期如屆時和會仍無進步則決計赴粵無論何人挽留均歸無效所有外間喧傳唐已離滬者公府中刻仍否認有此事實又訊唐總代表自辭職後即杜門謝客現已一星期不出戶庭並聞軍政府方面懇留電遲至日昨始到上海電中內容除懇留勸勿離滬外並聲明法律案仍當極力堅持如中央不讓步恐難就範云云又一消息云近日唐之態度異常消極云云（廣央）

●當道電徵各省立國之道

維和命令現雖明發當道仍恐無補於危局頃又分電北方各省區長官徵集立國之道最要意見內中確因外交問題羣情激烈如何對付更因南方所提條件苛酷致使和局中絕則應施以何項方針云（鴻）

●分電三省長官維持地方

某當軸昨電江蘇湖北江西三省軍民長官囑於軍政上先由蘇鄂贛聯防次由該三省省長妥維地方秩序並聞電之後略均有徵詢對付和局意見之語云云（水）

●贛督電請南北和議勿破

江西督軍陳秀峯昨電政府略謂關於南北和議問題屢時原屬可急可緩之事故前次開幕多日中間停頓未能影響全局惟頃此時外交方面已達悲境最宜全國一致始可禦侮折衝請勿電令朱總代表回京尤應對南代表去電勸慰云云（思）

●電囑陸使勿離法京

駐法專使陸徵祥因山東外交已瀕危境日前忤來加急秘電請准退出和會探聞中央業去覆電諄囑陸使於必要時始可退出和會倘須先與顧王各專使協商其離法一節恐無特大效力更於南謀入席手續多有糾葛云（儒）

●張謇仍謝絕赴滬與來京

在和議中輟之次日某當軸即去電懇請張季直赴滬疏通唐紹儀或命駕來京一行藉可翊贊一切聞至前晚某當軸始得南通覆電表示謝絕之意云云（益）

●財政部會議之所聞

財政界消息龔仙洲總長前日曾在財政部會議略召開全部會議委任以上人員皆可與議由龔總長主席討論之件一爲擴充公債票銷路問題一爲維持市面金融問題一爲籌劃本月份政軍經費問題一爲應付各項欠發軍費問題其餘議題因關密要未能深悉（思）

●德代表態度仍無轉圜

聞法京陸子欣專使昨有急電致政府云對德和約宣布後德代表於展緩期內仍無確答恐將由五强國另定辦法俟有提議再行電聞云云（大）

## 要聞二

▲和局仍無轉機

和局之破裂首由于唐少川等之提出八項條件次由於中央政府之撤回代表因有此種原因故南北當局雖希望和議速成而已無法使其前進昨日上海某方面致電政府謂最近唐少川在滬對人輙言余在和會所提出之八項條件北方認爲過甚然和議注重在一議字所有條件皆可在磋議之列所不解者北政府何遽因此撤回代表云云此爲南代表方面之消息至北代表方面只江紹杰李國珍二君被和平團體扣留至朱總代表已於昨日由南京起程日內即將抵京如此則過去之和會似不易轉圜矣其在政府方面雖內閣雖有密電分致陸唐等述內外交迫和平不宜停頓之情形並藉以刺探其局部謀和之意見但西南亦在舉棋不定之時故亦未曾得有滿意之答覆云（大）

▲挽回和局之三策

某政客談曰此次和議停頓後謀挽回者有次之三策（一）依長江三督軍之盡力以圖和議之復活（二）更換南北代表之一部以謀議會之進行（三）南北政府直接以電報開始交涉以上三策雖俱在計畫中然無論何策目下似俱難見諸實行但目下一派人士暗中非常活動則此三策中必有歸定何策之一日更有一部人士謂雙方代表辭職及北方代表離滬爲一種示威運動不過欲藉此以聯和雙方之主張作成妥協之餘地俟有機宜和議仍當復活云云（方）

中孚銀行廣告

本銀行額定資本二百萬元收足一百零二萬元在財政部農商部註冊立案專營滙兌中國各大商埠均可通滙押滙貼現及買賣生金銀定期暨活期存放各欵兼營儲蓄暨銀行一切業務 諸君賜顧格外克已 ◉分行 天津 北京 上海 漢口 ◉總行設在天津法界八號路 ◉北京分行設在前門大街[illegible]二六〇八經理室二六〇七總行[illegible]

北京醫學專門學校附屬診察所廣告

辦法（一）分施醫及收費二種施醫病人僅收號金銅元二枚醫藥費一概不取藥瓶自備收病費人特別券大洋五角診察券大洋貳角藥價及手術費從廉（二）門診時間每日上午十時起至十二時止星期日停診 大病房 [illegible] 附設產室 如有產婦願入院生產者一切費用及伙食概不收取 地址 [illegible] 電話南局[illegible]號

本報報費價目
零售每份銅元四枚　京都每月銀洋七角　天津與各省外埠每月銀洋八角五分日本同價　遠省外洋每月銀洋一元三角　均以兩月起碼按日遞寄半年全年照算郵票代價按九折計算

本報告白價目
（按字數計算）
一日每字每日收價銀一分二厘　三日每字每日收價銀一分　一星期每字每日收價銀八厘　十五日每字每日收價銀五厘　一月每字每日收價銀三厘　一季九五折　半年九折　一年八折　均用五號字以百字起碼刊登先付事關訟詞刊登另議商標圖樣木戳等按照所占地位伸算

英方寸
（按英寸計算）
一日每寸收價銀五角八分　三日每寸收價銀四角八分　七日每寸收價銀三角八分　十五日每寸收價銀二角三分　一月每日每寸收價銀一角三分　三月每日每寸收價銀一角二分　六個月每日每寸收價銀一角一分　一年每日每寸收價銀一角

## ▲國民自決和平會將出現

聞滬上有一部熱誠分子以爲和議一事不可全賴南北政府擬別組織一國民自決和平會通電全國在野紳耆加入獨立於南北之外開國民大會將南北紛爭之是非曲直訴諸輿論公示以絕對嚴正中立之批判以國民之力促南北雙方之反省覺悟現在進行中矣（共）

## ▲不兌換紙幣將實現

財政部擬發行不兌換紙幣一事昨日下午財政總長龔心湛已召集部員會議一次其大要爲六個月後兌現收還額數爲二萬萬並聞已上一說帖於總統總統尚未批示而龔總長則志在必行云（美）

## ▲吳總監辭職不成問題

警察總監吳炳湘君提出辭呈後總統與國務總理方面均謂政府決不讓吳總監辭職亦決不派定後任外傳衛戍總督等之風說絕無其事云云証諸以上兩方之言則吳總監去職絕不成問題而地方秩序自極安定云云又訊此次吳總監之辭職上呈凡二度第一次呈文東海先行慰留第二次呈文措詞尤形堅決而仍批不准一面有馮怨等以市民資格上呈懇留吳總監以維持京師治安總統亦即批准謂已經慰留吳總監云聞吳君辭意稍活動惟尚未完全打消耳（民新）

## ▲俄扣華款華艦案之交涉

謝米諾夫率部在哈爾濱等處扣留華商六百六十餘萬盧布一案迭次交涉迄無結果華商一再呼籲政府已決定在應付俄國庚子賠款項下照數扣抵俟俄使將扣留華商款交還再行繼續照付已將此情通知俄使云又俄人扣留華艦交涉迄今未得要領茲聞日昨政府接到黑督鮑貴卿來電一道內稱俄人扣留華船追勒變價一案現由江省將俄船扣留以示抵制仍請飭海軍迅派兵艦數艘來黑以觀動靜云云（民央）

## ▲周自齊昨赴天津之任務

前農商總長周子廙昨因疏通時局問題於下午四時四十五分京奉車赴津今明日即可旋京云云（益）

## ▲某使派人游說長江三督

大同通信社上海快信云某國公使遣使赴長江游說各督勿再從中維持和會聞昨日該使已晤贛督李秀山達其公使之意後當再赴江西武昌云云

## ▲衛戍司令之醞釀二

京師設立衛戍總司令部一節已誌昨報茲聞此種官制政府確已決令設置其設置之法係另設一衛戍總督所有步軍統領警備司令及軍警各處均隸屬之以總京軍警之機關及地方之責任內設行政司法軍事等科至於衛戍總督一席現聞已擬出三人一爲前參謀總長王士珍一爲前參謀總長蔭昌一爲前奉天督軍張錫鑾三人之中而尤以張錫鑾爲最可望云（北）

## ▲改正關稅案之東訊

十七日大阪每日新聞載大藏省（日本財政部）之公布云中國關稅改正案如左（一）估價標準年度 即以何年之貨價爲課稅標準以平均一九一二年至一九一六年五年間中國關稅統計而定但經歐戰和約締結滿一年後得修正其全部或一部（原按此但書之意蓋以戰爭初了各物價尚未回復原狀若長此以往則各國所蒙不利甚大故加入此規定所以俟物價之平而減輕各國貨物之稅也）（二）自經中國稅關確定一月後發生效力（三）凡由陸路輸入之貨品通適用之（四）由安奉鐵道及中東鐵道輸入之貨物照一九〇二年上海改訂稅目減三分之一徵稅由安南緬甸輸入之貨物照一八五八年之舊稅（比一九〇二年上海改訂之稅目尤輕 爲標準適用減輕稅率（黃）

## ▲政府分電雙方代表紀要

政府分電南北和議代表囑將前次審查各案手續分向南北當道陳明再行交代以便再由雙方通電握手而免和局氣脈中絕云（共）

## ▲國務院慰留曹仲珊

昨日曹經略使來電因病請解去四省經略之職茲聞國務院電復曹使云台電敬悉所請因病請開去經略使一節奉元首諭時艱孔亟端資倚畀開缺一節應毋庸議仍望加意調攝俾得早日痊可勉力任事云云（月）

## ▲外人對滬會破裂之觀察

字林報載署名巴克斯特者投函一通略謂南北和會今因國會事停止進行此係一種預定計畫雙方總代表各自辭職請另任賢能而不言和會決裂明知必被挽留故作此態不久即將繼議而發作一種早已擬就關於國會問題之宣言矣國民所關心之事件千百其端若國會問題則非其所注意民所欲者爲解散南北軍隊改革政府財政罷斥某某等諸事凡此問題和會不願嚴重辦理之國民已知之深切故和會乃藉國會爭點暫行停議以息人言今日大權操於南北軍人之手和會已協定軍人間調和辦法但爲表示顧念民意起見不得不側重國會問題庶可告國民曰爲國民爭求國會政府乃和會天職也此種國會政府若不爭而得又未免覺得太易故爲作血脈僨張之勢以見其戰勝困難之吃力此乃中國官場之腔勢雖與西方接觸數十年終未改變也和會決議早已佈置妥洽不久即將公佈故今日之患不在和會之無決議而在和會之已有決議蓋其所已決議者乃調停軍人而將使之永遠盤據要津也北京廣州皆爲軍人政府南北代表既爲軍人之代表則其結果可知苟非軍人得勝安有解決可言凡熟知中國政象者早已不望有能斥軍人之和約矣是以和會不過供軍人之利用若重視之是昧於中國真相也云云（黃）

## ▲惲謝兩顧問在甯來電

大總統因滬上和會決裂特派公府顧問惲公孚及江蘇督軍顧問謝傳安赴南京與李督磋商疏通辦法茲聞日昨惲謝兩顧問有電到京報告謁見李督情形大致謂李督深願担負疏通責任云云（政）

## ▲方劉兩代表昨晚抵京

北代表方樞劉恩格二氏于昨日晚車抵京云（政）

## ▲銀價暴漲之原因

據最近倫敦電倫敦銀價至本月十三日忽然暴漲至五十八片之可驚價值至其原因之大略係各國製造銀幣之故加之有美國政府現行大規模購銀之舉而倫敦印度中國之現有銀塊今已欠乏供給不足遂至如此該價值實係爲一八七四年以來所未曾有之最高價值云

## ▲軍政府訓令唐紹儀

政府頃得香港電云軍政府現已致電唐少川囑其暫不能輕允北方要求重謀和議並囑唐氏如重開和會亦難取消八欵俾蕆貫徹初志以達護法之實云云（共）

## ▲王李兩統領聯袂謁元首

據公府消息新舊步軍統領王懷慶李長泰均於昨午（二十二日）赴延慶樓晉見大總統陳述謝意（王謝統領李謝將軍）並報告交代事宜云云（益）

## ▲吉省私借日款說

昨聞吉籍某議員云吉省當道已與某銀行議妥息借日金七百萬元又與某公司議妥息借日金三百萬元共一千萬元九五回扣將以吉林某項不動產作爲抵押品此種借款政府方面是否已經照准尚不得知云云（政）

## ▲昨日之閣議

昨日國務會議討論之案（一）邊境華商款項被謝米諾夫軍隊預行扣留華商請於庚子賠款之俄國項下扣還案係外交部提出當經議決照准（二）司法部前提出增設監獄之計畫內有五省表冊未齊茲已調查直隸等三省表冊到已完竣特提出追加請決照准云（北）

## ▲激派仍援歐例請懲禍首

閩政府昨接香港探員報告略謂近自和會復破西南激烈派主張較前尤覺紛歧更有一般最激烈非常國會份子當此南北和會破裂之際竟尚仍行援照歐洲和會懲辦德皇之例主張非達到懲辦禍首目的不已但此等主張多爲一般真愛國家者所不贊成云（鳳）

## ▲李垣致財政部之要電

恰克圖佐理員李垣來電致財政部云恰署距離京師道途竄遠交通梗塞滙兌艱難每月經費由京寄恰非二十餘日不能滙到務懇將每月應領經費提前一個月發給以示體恤云（笑）

## ▲李統領開缺之又一原因

日昨步軍統領李長泰開缺已見明令其開缺之原因至爲複雜與改組衛戍總司令一節頗有關係適日使亦以學生風潮地方官不能盡職爲言故即開缺云（北）

## ▲廈門國民大會致四使電

外交失敗舉國國民爲此問題均痛心疾首共謀對付之方各省國民大會之發起屈指難數足証吾民心固猶未死昨聞廈門國民大會亦於二十日組織成立當即電陳英法美意四國駐京公使懇請主持公道其文曰本日敝處國民大會成立除電致貴國各議和代表外電請一致主持公道將青島及山東德人所有權利完全交還中國至日本攻陷青島所有損失國民願籌相當賠償事機急迫務祈急電貴國遏止強權扶持公理世界永遠和平速急實現厦門國民大會叩（政）

## 普通新聞

◉黑省之江防問題　近日西北方面愈益多事聞鮑桂卿昨又有電到京略謂日軍官屢詢松黑兩江江防若中國不起行派艦日本將執行他種之手段請飭海軍部速派軍艦以固江防云（大）

◉滬護軍使請示檢察郵電　茲聞政府接上海盧護軍使來電謂上海自對德宣戰起即派專員檢查郵電迨敵僑遣送完竣即行廢止現因過激派到處傳播爲先事預防起見有無派員檢查之必要電請中央核示云云（禾）

◉商輪幷無授與外人管理之事　近日滬埠謠傳謂中國商輪法律有授與海關外人管理之說由上海三北公司虞洽卿電部質問昨經本館向主管部調查據謂並無其事云（禾）

◉將有航空公約出現　巴黎和會中設有航空分會由英法美日意五國各派會員一員並由五國指派比國塞爾維亞羅馬尼亞巴西四國各派一員作爲十九小國之代表近日議決航空公約日內即可宣布云（民）

◉上海商帮協會之主張　滬會停頓以後國人無不皇皇而尤以商界爲甚日昨上海商帮協會致函商業公團請其邀集滬上工商各團體暨南北兩商會就該會議場開一大會討論南北總代表提議八條認爲何條可行何條不可行先由各團體解決後再通電全國各商會一致力爭以抒國難而重民生若果如此辦理亦爲解決時局之一法未知南北當局果能聽商人之主張否也（政）

◉吉林借款五百萬說　據聞吉林孟吉督昨有電致政府謂吉林爲救濟錢荒起見已與日本接洽借款五百萬請速核覆云云（大）

◉公府明日之軍警會議　頃據公府消息大總統定於二十四日（即明日星期六）特召集軍警例會列席者爲京師軍警各機關高級長官討論關于維持地方秩序及保衛地方治安之各項問題（大）

◉留日生被拘已放　留日學生風潮被拘七人昨日江庸來電已全釋放原文如下北京教育部鑒在監之學生七名現已一律保釋特聞並請轉府院江庸二十一日（民）

◉張瑞璣已過潼關　赴陝劃界專員張瑞璣氏回京一節已見報端茲聞政府方面昨接到張錫元來電報告張氏於二十一日行抵潼關定於二十二日由潼關起程約兩三日內即可到京矣（北）

◉今日公府之財政會議　今日公府財政會議例會開會所討論者以借欵事件爲重要云（央）

◉總統派許寶衡赴滬　總統以上海和會二次停頓曾電致南方各當局維持續開會議茲聞又派許寶衡南下於南京上海方面各要人及南北代表處接洽並疏通和議之賡續開會許氏日內即起程南下云（北）

接第四版

●財政部公債局通告
爲通告事查民國七年六厘短期公債第三次還本已定於六月十日舉行抽籤所有本局此次繼續發行之前項公債及七年六厘公債自應於舉行抽籤前後暫行停募俾便劃清賬目整理票碼茲定於六月一日起至六月二十日止暫行停售自六月二十一日起仍行繼續開募恐未週知特此通告

●招商局新銘快輪準
新歷五月二十五號
舊歷四月二十六日
早開往烟台上海
本輪賬房關啓

牙科醫士勸告
日日每膳後宜用所梳敦特擦牙品五十餘年來牙科醫士已得此擦牙品助其防衛之工蓋此擦牙品之力非是浮泛惟能深入罅隙寬鬆一切污垢抵制口中酸味以免牙齒成穴
Sozodont
所梳敦特有去腐之功有清香之味毫無含有物質可傷口中皺膜惟能潔淨保存牙齒牙齦
製有液質粉質糊質
各藥肆香品店均有發售
監製者可羅伯欵公司
設在美國紐約城
華盛頓街二百十五号

異僧神相
廣東鼎湖山慶雲院方丈空空子法師得異人秘授相法近年遨遊外洋及南北各省相人既多經驗尤富同人前往領教承口談筆批指示休咎不爽毫釐真神相也特爲登報以誌欽佩（住址 寓京宣武門外西草廠胡同山西街地藏寺 談相時間 每日午前八鐘起午後四鐘止）
胡棟朝　林紀武　朱汝珍　彭秀康　黃明新　趙芸卿同啓

●京漢鐵路管理局拍賣空煤油罐廣告
本路長辛店車務材料所積存空煤油罐三千個現擬拍賣變價如有願購者希自本月二十日起逕赴長辛店該所接洽可也此布　第一百十二號
中華民國八年五月二十日

北京有正書局
（大廉價　展期一月　陽歷六月十五日止）
本局於舉行二十周紀念曾附設廉價部茲因一月期滿而寄售書籍所存尚多頃又由滬局運來大宗稍有汚損之書籍特再展期一月至六月十五日爲止其價減至一二三折不等爲向來所未有欲得價廉而適用之書籍者即請速來選購爲幸

本行新由英美運到各種小孩車多件其售價自七元五角起至五十元不等
祈賜顧諸君早臨是幸
王府井大街南頭　福隆洋行謹啓　電話東局六六三一

●北京商業銀行廣告
本行遵照中華民國銀行通行則例公司條例集合資本一百萬元並奉財政部批准註册立案辦理國內各種滙欵暨往來存欵定期存欵抵押放欵貼現放欵買賣生金銀有價證券各國貨幣以及商業銀行各項業務所有利息無不格外克己手續務求簡捷周至藉答惠顧諸君雅意總行設於北京西交民巷東口路北其他各大商埠省會均設有代理機關經理諸滙兌事務特此謹告
經理室電話南局二七六三　營業室電話南局二七二六　總行電話南局二六七

訃聞
不孝鎮華等罪孽深重不自殞滅禍延顯考壽山府君痛於民國八年五月四日即舊歷己未年四月初五日午刻壽終正寢距生於清咸豐十一年十月十五日巳時享壽五十有九歲不孝鎮華供職陝西不孝茂松鎮海肄業保定軍官學校先日聞病請假星夜回籍不孝鎮乾茂恩茂寅茂修隨侍在側親視含殮遵禮成服謹於五月二十八日即舊歷四月二十九日開弔行家奠禮擇期安葬叨在
友世年寅鄉戚　誼哀此訃
孤子劉鎮華　鎮海　鎮乾　茂松　茂恩　茂寅　茂修　泣血稽顙
鼎惠懇辭如蒙賜唁祈交　陝西省長公署　北京北半截胡同陝西省長駐京辦事處代收　開封府角信義長號

謝
先慈潘太夫人壽終京寓內寢辱承親友世厚賻隆情感銘曷極不孝守仁等原擬附捷陞輪船扶柩南下現以粵境各鄉萑苻不靖轉運艱難抵津後不得已暫厝於粵閩山莊再行擇期扶櫬回籍安葬用特登報奉聞容當踵謝
棘人何守仁道　泣血稽顙

●公祭黃君雋卿之通啓
敬啓者黃君雋卿爲人篤摯今春回籍省親詎料偶染瘟病竟致逝世聆音之下悼惜殊深同人等公議本月二十四號（即陰歷四月二十五日星期六日）假粉房琉璃街南口三聖菴設位致祭凡與黃君有舊者屆期務乞賁臨同伸悼惜不獨黃君叨沐身後之榮同人等亦感高誼也
北京日報及昌記紙莊同人謹啓

●河南省城與浙江老鳳祥永號銀樓啓事
啓者本號於民國元年由漢口分設開封只此一家在河南境內並未設有支店至現下鄭州發生所謂由徐州分至老鳳祥銀樓與本號實不相關務希各界諸君特別注意倘有影射假冒發生本號概不負責恐未週知特此通告 公鑒

接第三版

●鄂西劃界分防近訊　政府昨接鄂省官電報告鄂西劃界情形略謂鄂西劃界一節事逾多日而巫山焙石之間尚未妥協前吳司令請畫巫山爲中立區者未得南軍之同意暫仍按照防線各巡哨境施轄一帶亦復如是至鄂西防務現由長江上游警備總司令吳光新畫分區域分途担任以專責成以十八師橫出長陽逕防施鶴以劉文明之一旅于巴東江之北岸迤北駐紮任防于火峯焙石一帶至宜昌與秭則由吳設防云（大）

## 路透電

倫敦十四日電云日日新聞社派駐巴黎訪員云將結合各銀行團在華利益之新國際銀行團當不附以政府之擔保亦不威嚇中國以有侵犯其主權之行動將來中國政府或各省之各項借款將由該團全體承辦而其責任則由參與借款之各銀行分擔據擬現在中國參與借款各銀行之利益亦應均沾此議若經實行則某特別強國當不再有優勝勢力於中國之某特別區域例如日本於山東之利益顯係必須採用此等主義且經切實規定將來借款斷不許其樹立特別勢力範圍於中國今有顯明理由可希望其結果將有卓著效力于中國運輸制度反其廣大礦源之發展該新銀行團之英國代表乃倫敦滙豐銀行總理英國銀行督辦阿德氏云云

## 本京瑣聞

▲扶桑館之汽車　近因有日本實業界紳界諸人前來游歷寓於扶桑館其出入皆乘汽車扶桑館主人恐其由外洋初到於汽車符號未能明晰故於汽車上插有扶桑館三字之旗子俾其于上車之際易於認識適因有抵制日貨風潮誠恐因此或致誤會滋生事端於地面有碍故特表明之（地）

▲中華武士會之嫌疑犯　日昨京奉路發現炸藥一案茲聞軍警方面已經偵獲王甚琦一人雖無証具然則係中華武士會會員昨已認爲嫌疑犯拘訊矣（北）

▲襲心湛二十四日再赴天津　本月軍政各費亟待開支財政襲總長擬定今日（二十三）公府財政會議完畢即于次日再度赴津籌商小借款事宜云（北）

▲學界風潮可望平息　警備總司令部深恐學生講演惹起外人干涉昨特派人到學校聯合會婉言阻止謂學生要求皆可商量惟講演事務望停止因之各學校昨日業將講演之事停止云

▲願日人勿小題大做　前晚八寶胡同日人家屋有被人拆毀一事茲探悉該處係一藥房名曰清友素以販賣嗎啡爲業月前曾經日本憲兵嚴囑其不許繼續此不法職業故一般傭工之華人窺破其奸所有爲其轉售所得之價均不肯照數交出日人憤恨己極覓誣以竊盜罪送交警局到始期滿釋出備工懷恨於心遂利用排日風潮以石擲門窗所損失者不過三寸之玻璃一塊而已（新）

▲選派學生留學　交通部所轄各專門學校近擬籌選擇成績最優學生分派歐美留學以滋深造聞已具呈該部並經照准云（禾）

▲美國女畫師爲總統寫眞　曩日以繪畫西太后及清室貴婦各像著名之美國女畫師克爾氏曾於民國六年爲黎前總統寫眞刻近徐大總統命爲之繪像並繪其夫人及其兒女等像云（美）

## 專件

### 我國代表提出山東問題說帖全文（續）

七山東省之情形如是而日本駐北京公使於一九一五年一月十八日向中國大總統提出二十一款之要求（見附件十二）頒令中國塞心此項要求現己膾炙人口計分五號其第一號即涉於山東省問題磋商之事延至五月日本政府遂於是月七日以最後通牒（見附件十三十四）送達中國政府限四十八小時以內爲滿意之答復同時有滿洲山東日軍增多之消息傳至北京中國政府實逼處此含屈從日本外他無可擇（見附件十五）不得己於一九一五年五月二十五日與日本發訂關於山東省之條約附以三項換文暨其他各約（見附件十六）雖非所願祗以欲維持遠東之和局使中國人民受無饇之痛苦而諸友邦爲伸張正義自由公道之故方與中歐強國爲空前之戰爭尤不欲見其遠東利益之受損不得不委曲求全且深信此項問題與二十一款要求所發生之其他問題止能於和平會議中爲最後之解決也（八）日本政府復以一九一七年之第一百七十五號上諭設民政署於青島復設分署於坊子張店濟南此三處者皆沿膠濟鐵路而在百里環界之外者也三處中以坊子距青島爲最近然亦九十英里之譜坊子民政分署竟有擅理華人詞訟徵收華人賦稅之舉而膠濟鐵路與各礦則置諸民政署鐵路股管理之下（九）山東鐵路深入腹地距沿路日軍逗留不去而民政各署之設在中國人民視之似有久踞山東之意山東本中國人民所深愛於是舉國惶恐而山東爲尤甚政府迫於衆議不得不思所以安心以俟戰事告終和會召集以解決一切關於世界將來和局之問題也與乃日本開始磋商一九一八年與日本訂立草合同（見附件十七）借欵築鐵路二道此二路者即一自膠濟綫至徐州連接津浦滬寧鐵路一連接京漢鐵路者也日本政府以此合同之故乃於同日即一九一八年九月二十四日換文中（見附件十八）允將膠濟沿路日軍除濟南留一支隊外餘均撤回青島並裁撤山東省內之日本民政各署借款已墊交日金二千萬圓惟正合同尚未畫押（丙）中國何以要求歸還（一）膠州租借地包括膠澳及其島嶼而言之素爲中國領土中不可分拆之一部分其地之屬於何國從未發生問題且膠澳租借條約中本有主權仍歸中國之明文一八九八年之租與德國實肇始於德國侵略之行爲中國划於威力不得已而允之其情形已詳本說帖之甲段德國在戰事前所有在山東省內之路礦權利亦即此次讓與之一部分此項權利及租借地之歸還中國實不過依據公認之領土完整原則爲公道之一舉若仍舉以畀德或轉給他國是不予中國以公道矣（二）膠州租借地爲山東省之一部分昔日德人所造今爲日本所據之鐵路自青島入內地綿亘二百五十四英里有餘者亦在該省該省人口三千八百萬皆志節高尙熱心愛國之民爲純粹中華人種其語言文字及尊奉孔教與他省人民咸無以異不特於國籍之原則毫無欠缺抑亦爲備具此項原則之模範而其志願殷切欲其桑梓之得免於德國或他國之凌迫尤無疑焉（未完）

## 車站紀事

（東車站出京）直隸第四混成旅團長張熙文善　交通部司長黃贊熙　前財政總長周自齊

（東車站來京）內務部科長周鴻年　前福州將軍增祺　京奉鐵路副局長鄭鴻年　華新紡織公司督辦周學輝　吉林督軍公署稽查梁嘉璧　京師警察廳總務處長常耀奎　奉軍騎兵營長梁洋

（西車站出京）保定中國銀行行長楊建爵

（西車站來京）陸軍步兵中校曹有義　直隸陸軍第二旅軍需官李金昭

中華民國八年五月二十二日


●北京電話局廣告　本局各種話機現已用罄綫料已將次估滿而訂購機器材料尚未運到所有東西南三局目下一律暫行停止裝設容俟機料運到再行次第裝置不誤恐未周知特此登報廣告

●秀貞女醫院　（即粉子胡同對過）　電話西一一五九　婦產科兒科內科外科洋痘　甘石橋大街北首路東　本醫生去年蒙黎前大總統親題（蓬島春回）匾額一方本年復蒙大總統以本醫生獨立設立醫院施治貧苦婦孺存活甚衆褒題（急公好義）匾額一方本醫生受此榮典益加奮勉對於貧若婦孺仍一律繼續贈診以仰答歷任大總統褒揚之至意此佈　醫生葉姚秀貞謹佈

●馬化影啓事　熱心精神學術者諸君鑒　影謬承京師精神學術家之邀於五月十五日抵京寓六國飯店候教本擬逗遛兩星期距接滬本支會電促即日返申勢不及待知致負同志諸君翹望之心無既茲將壽嗣超然法學金破格減收（習三十元者減收五元習六十元者減收十元以陽歷五月二十五日起至六月十日止以郵局戳記爲証逾期絕對無效）用以函授藉副好學諸君之熱誠以補不及面授之遺憾壽嗣超然法之効益革命的長壽却病之秘法不用藥石不須若工不戒色慾欲延長壽命強健身體者精神修養家催眠家欲永固精神力強大者房勞過度精液薄弱陽物不舉及一切生殖器不完全者三房五妾而無子嗣者之希望函授催眠學術應用莫大靈驗無比欲解決宇宙間一切奇奇妙妙不可思議之現象者不可不學均有詳細章程函索請寄郵票一角至上海老靶子路八十七號中國精神研究會上海支會可也

能油虎骨膏　參茸虎骨酒

本堂以家傳良方配製各種丸散膏丹藥油藥酒及夏季各種暑藥無不俱備凡各種藥品均經本主人親自督造藥料之眞實功效之神速自不待言所有各種膏藥尤爲本堂之特出者久已膾炙人口風行海內矣是以銷售日見增多與他家以僞藥騙人者言殊世者迥乎不同恐欲賜顧諸君聞見未遇有不得良藥之憾今特登報揚傳抱疾者如所問津如或有疑難病症而不審投何藥者可來本堂按症診斷不取分文勿誤遠處函購隨到隨寄絕無遺悞等情　設開北京前門外紙巷子路西　任慶餘堂藥房謹啓

●中華滙業銀行廣告　本銀行奉　財政部批准立案額定資本日金一千萬圓專營國內外滙兌並辦理往來存款定期存款抵押放款貼現放款跟單押滙買賣生金銀以及銀行一切業務無不格外克己尙祈　各界賜顧是幸特此廣告　總經理陸宗輿　專務理事柿內常次郎　京行總經理楊德森　地址東交民巷西口路北　營業時間上午十時至下午二時止星期六上午十二時止　總行電話東局四百五十九號　京行經理室電話東局二千二百七十四號　營業部電話東局二千二百七十八號　滙兌地點　國內　上海　天津　漢口　九江　[illegible]

●主治　宋千古秘方　代御製　壽星至寶丸　五痨七傷　眼耳昏花　各種瘧病　先天不足　以及一切　腰骨痠痛　遺精淋病　精神不安　盜汗勃發　奇癖並皆治之　胸膈脹滿　赤白帶下　諸虛百損　風寒痰嗽　脾胃不調　面黃肌瘦　食不消化　痰中帶血　服法另有仿單　精神恍惚　四肢麻木　筋骨疼痛　陰陽虧損　▲分售處　棚欄華美藥房　東安市場和記藥房　風臣藥房　觀音寺華英藥房　前門大街中美藥房　各大藥房均有代售　每盒定價英洋二元　香港皇仁藥室主人梁皇仁謹啓

經驗靈藥　耳鳴耳聾丸　此丸專能升清降濁通關開竅凡因急怒傷肝飢飽傷脾肺燥氣虛腎虧虛炎以及濕痰上暈槍砲風聲震病後諸火皆能耳鳴耳聾頭目眩暈或若蟬鳴百治不效者服此丸五服立覺清氣上升濁氣下降兩竅俱通耳音清亮矣字號價目同下

經驗試驗屢試屢驗　偏墜疝氣丸　此丸專能舒肝理氣化濕祛寒凡偏墜疝氣上下串痛左右偏墜小腹有形久而不消時發時止疼痛難忍者服此丸引用黃酒送下立止其堅如石其痛如錐者無不奏功每料價洋四元外埠函購外加郵寄費二角　專治腎囊潮濕虛寒等症尤妙　德生堂開設京師正陽門外虎坊橋東路南便是　德生堂謹啓

遷移廣告　山本醫院　西城西單牌樓舊刑部街橋西路北門牌四十一號　院長德國醫學博士　山本忠孝　電話西局（一百三十三號）（一千三百三十三號）

格蘭士健胃平肝定痛丸　夫肝胃之症男婦患者最多其得病之原因不外乎七情六鬱飲食失節而已人之肝胃受傷飲食起居失其常度則百病因之叢生也此藥經驗有年功效卓著勿論男婦老幼遠年近日肝胃各症皆可除根此藥性味和平不寒不燥服之大能健脾養胃解鬱寬胸舒肝止痛消積爲肝胃之至寶也　▲主治　男婦老幼暴怒傷肝胸膈膨脹兩脇刺痛四肢麻木腰背抽疼氣鬱不舒中脘不快肚腹膨脹遍身串疼煩躁焦急心胃作痛嘈雜倒飽嘔吐噁心二便不利噯氣吞酸飲食不思夜不成寐堵塞不通五噎十膈肝氣上冲眼目疼痛心慌心跳頭暈眼黑婦女肝風氣癥血瘕於血凝結痞塊作痛　（服法）另有詳細仿單　（價目）每大盒大洋一元小盒五角大盒每打十元小盒每打五元外埠函購勿論多寡外加郵費二角　總批發處東四六條瑞豐大藥房　經售處東安市場瑞華大藥房　前門大街中美大藥房　大柵欄中法大藥房　東四華美大藥房　觀音寺街中英大藥房　華英大藥房　西單牌樓英美大藥房

北京豆食製造所　（森記）　研究製法　鮮牛奶（常用之物）　豆精乳（强身却病）　豆咖啡（補品第一）　●衛生牛奶每瓶大洋六仙　●按月三十瓶一元八角　●豆精乳每三十瓶現大洋九角　●豆咖啡每罐大洋三角　▲此品我國土產　▲返老還少之功　開設西長安街西頭路北　電話西局五百九十四號

●法國歐戰協濟會獎券　券額設八萬張每張分作伍條全張售銀五元每條壹元其得獎等次及銀數如後　第一獎一張獨得銀伍萬元　式獎一張獨得銀二萬伍千元　三獎一張得銀壹萬元　肆獎二張各得銀五千元　五獎二張各得銀三千元　六獎五張各得銀一千元　七獎十張各得銀肆百元　八獎二十張各得銀二百元　九獎五十張各得銀一百元　拾獎一百張各得銀伍拾元　十一獎一千張各得銀二十五元　第一獎上下附獎各得銀四百元　第二獎上下附獎各得銀二百元　第三獎上下附獎各得銀一百元　第四獎上下附獎各得銀五十元　與第一獎末尾二字相同者七百九拾九張各得銀二十元　與二獎末尾二字相同者七百九十九張各得銀十五元　與三獎末尾二字相同者七百九十九張各得銀十元　準於陽曆八月十八日在上海當衆開彩　兌領獎金限於一九一九年十二月三十一日爲止倘逾期不兌則將獎金充撥善舉　北京分銷處　王府井大街　福隆洋行　電話六六三　九二五

●鹽業銀行廣告　本銀行額定資本五百萬元現在收足二百五十萬元歷年提存各項公積金共五十一萬餘元盈餘滾存十二萬餘元經財政部核准有代理國庫權專辦銀行一切業務總行設在北京前門外西河沿（分行設在天津）法租界八號路（上海）英租界北京路十號（漢口）英租界一碼頭（南京）下關惠民橋西（揚州）左衛街（信揚州）信揚車站豫豐厚號店內等處其餘各省會商埠內有通滙機關凡蒙惠顧無不格外克己以副雅意特此廣告　總管理處電話南局一千八百三十號　營業室電話南局一千八百三十號　經理室電話南局二千四百六十九號　七十號　房電話南局二千六百八十五號

Pathe Phone - Cimena - Chin

請看　百代公司　初次來、津　本公司新近運到各種唱片一大批即日開箱發售其中名目繁夥花色全齊愛聽眞正名角唱片諸君祈望早臨選擇無任歡迎　電話一千四百三十四號　本公司主人啓

北京證券交易所啓事　本所額定經紀人五十人在市場中標有號數姓名住址電話逐日依時到場營業凡有顧客買賣各種証券照章應任擇經紀人中之一人委託代辦在場交易其委託手續可查前次所登告白因交易日多時有外來顧客函託本所或囑託本所辦事人員代辦殊多周折亦於本所定章不合用特登報聲明嗣後如再有上項情事本所概不置理此佈

請看自行車行廣告

啓者奉告各界諸君台覽彌速遠自行車又名帽子牌此種較比諸他大不相同堅固輕便玲瓏第一眞是車界之霸王美不甚言望祈　惠顧如欲購者向天津北京各自行車店便購是幸

●敦慶隆夏季貨品　本號近又運到各種新貨極多凡關於夏季應用之紗羅綢緞夏布羽紗嗶嘰粗細夏布花素布疋汗衫新式紗裙男女各種服飾品網帶涼帶化粧品莫不品質精美之廉花色新奇定價尤非他家所能及並到有夏季西服附屬品軍用品作有大小號雨衣布皮膠品如不合可以定做尺寸新又剔出大宗細貨凡蒙賜顧價格外便宜仍奉送贈品　開設天津估衣街西口路南　電話五八一號　七四四號　敦慶隆謹啓

美豐公司輜重汽機減價出售

輜重汽機能造載客電車

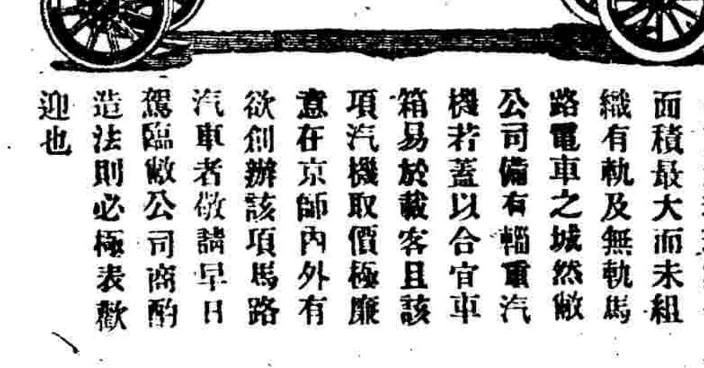

北京爲環球第一面積最大而未組織有軌及無軌馬路電車之城然敝公司備有輜重汽機若蓋以合宜車箱易於載客且該項汽機取價極廉意在京師內外有欲創辦該項馬路汽車者敬請早日駕臨敝公司商酌造法則必極表歡迎也

北京長安街美豐公司謹啓　電話東局二三二九　二三六

# 中國銀行廣告

本行於民國元年成立法定資本金六千萬元已收資本金一千二百二十七萬九千八百元設積金三百一十九萬七千四百餘元自開辦以來得蒙社會信任營業日見擴充設總行於北京各省均有分號所本行為中華民國中央銀行事有代理金庫發行鈔票經募公債經收關稅鹽稅等款之特權並辦無滙兌買賣生金銀專接往來定期存款抵押放款貼現期票代收客票以及行理所有一切業務無不畢當克己手續徵捷收取滙兌等費格外公道茲將本行總分行地點開列於下（總行）北京（分行）京兆區域（海淀）北通州 密雲 涿縣 易縣 東三省 長春 奉天 吉林 黑龍江 營口 遼源 遼陽 扶餘 公主嶺 [illegible] 延吉（湖北省）漢口 宜昌 沙市 [illegible] 牛欄山 官化（直隸省）天津 保定 大名 唐山 邢台 [illegible] 張家口 [illegible] 新民 濟南 哈爾濱 大連 安東 廬台 靜海 [illegible] 西 [illegible] 呼蘭 綏化 [illegible] 海倫 [illegible] 古塔 [illegible]（湖南省）（長沙）（江蘇省）上海 鐵嶺 錦縣 南京 蘇州 揚州 鎮江 無錫 徐州 南 [illegible] 臨清（山西省）太原 運城 新絳 大同（河南省）開封 周口 許縣（廣東省）廣州 香港 烟台 [illegible] 福州 廈門 泉州 漳州 三都（浙江省）杭州 紹興 湖州 嘉興 溫州 寧波 [illegible] 大良（福建省）[illegible] 蕪湖 安慶 蚌埠 廬州 大通 屯溪 六安（貴州省）貴陽（綏遠）歸綏 [illegible] 九江 [illegible] 拾京 [illegible]（江西）（四川）[illegible]

# 交通銀行廣告

本行自前清光緒年間設立以來蒙政府獎勵社會推許所發鈔票準備充足兌換便利凡公出入完糧納稅發餉 [illegible] 以及應付輪路郵電各費一等通用並 [illegible] 總分行地點開列於左 總行（北京）分行（京兆區域）通縣 新集（直隸）天津 保定 [illegible] 張家口 [illegible] 濟寧 棗莊 烟台 龍口（河南）開封 洛陽 周家口 [illegible] 信陽 鄭縣 [illegible] 大同 石家莊 陽高（江蘇）上海 揚州 浦口 無錫 徐州 清江浦 蚌埠 鎮江 蘇州 [illegible]（湖北）漢口 宜昌 沙市（湖南）長沙 湘潭 [illegible] 常德（四川）重慶（安徽）蕪湖 [illegible]（江西）九江（浙江）杭州 [illegible] 寧波（東三省）營口 長春 吉林 鐵嶺 孫家台 遼陽 哈爾濱 遼源 洮南 錦縣 [illegible]（廣東）[illegible]（海外）新加坡 香港 [illegible]

本銀行設立於前清光緒年間迄今已屆十年額定資本 [illegible] 外設有分行二處此外另有代理及兌換機關二千餘處 [illegible] 營業本行無 [illegible] 照吾國社會習慣異常情形收取 [illegible] 費尤為公道 [illegible] 凡本行已有分行或代理機關 [illegible]

本京代兌處 東安門外 [illegible] 崇文門外巾帽胡同群盛錢莊 東安門 [illegible] 灰廠利通銀號 [illegible] 南苑萬德成銀號 [illegible] 前門外施家胡同義興銀號 [illegible] 煤市街 [illegible]

●**京師華商電燈公司廣告**

本公司對於用戶無論新舊名目前閱報載有人存有查驗費一元之收據將據以控告本公司等語 [illegible] 深何人在外揚聲為此通告各用戶如有此項收據務 [illegible] 本公司快領離致除而盡歉忱外另當登報聲謝特此通告

●**京師華商電燈公司廣告**

本公司維外洋購定機器至今尚未能到特此聲明數月以內暫難增加用戶本公司極抱歉忱且為此特為用戶起見不得不預向乞諒之特在通告

●**京師華商電燈公司廣告**

民國七年六月九日公司股東年會提議每由足特仍舊價現銀幣二角四仙股東全體議決自七年六月一日實行特此通告

# 京綏鐵路行車時間客票價目表

中華民國七年五月一日重訂

| 站名 | 各次列車時刻 |
| --- | --- |
| 豐台 | [illegible] |
| 廣安門 | [illegible] |
| 西直門 | [illegible] |
| 清華園 | [illegible] |
| 沙河 | [illegible] |
| 昌平縣 | [illegible] |
| 南口 | [illegible] |
| 青龍橋 | [illegible] |
| 康莊 | [illegible] |
| 懷來 | [illegible] |
| 沙城 | [illegible] |
| 新保安 | [illegible] |
| 下花園 | [illegible] |
| 辛莊子 | [illegible] |
| 宣化府 | [illegible] |
| 沙嶺子 | [illegible] |
| 張家口 | [illegible] |
| 孔家莊 | [illegible] |
| 郭磊莊 | [illegible] |
| 柴溝堡 | [illegible] |
| 西灣堡 | [illegible] |
| 永嘉堡 | [illegible] |
| 天鎮 | [illegible] |
| 羅文皂 | [illegible] |
| 陽高縣 | [illegible] |
| 王官人屯 | [illegible] |
| 聚樂堡 | [illegible] |
| 周士莊 | [illegible] |
| 大同縣 | [illegible] |
| 孤山 | [illegible] |
| 堡子灣 | [illegible] |
| 豐鎮 | [illegible] |

第十六次大同至豐鎮客貨車每日開行

附正陽門至西直門時間客票價目表

| 站名 | 第三十二次 | 第三十四次 | 第三十六次 | 第三十八次 | 第四十次 |
| --- | --- | --- | --- | --- | --- |
| 正陽門 | [illegible] | [illegible] | [illegible] | [illegible] | [illegible] |
| 東便門 | [illegible] | [illegible] | [illegible] | [illegible] | [illegible] |
| 朝陽門 | [illegible] | [illegible] | [illegible] | [illegible] | [illegible] |
| 東直門 | [illegible] | [illegible] | [illegible] | [illegible] | [illegible] |
| 安定門 | [illegible] | [illegible] | [illegible] | [illegible] | [illegible] |
| 德勝門 | [illegible] | [illegible] | [illegible] | [illegible] | [illegible] |
| 西直門 | [illegible] | [illegible] | [illegible] | [illegible] | [illegible] |

| 站名 | 第三十一次 | 第三十三次 | 第三十五次 | 第三十七次 | 第三十九次 |
| --- | --- | --- | --- | --- | --- |
| 西直門 | [illegible] | [illegible] | [illegible] | [illegible] | [illegible] |
| 德勝門 | [illegible] | [illegible] | [illegible] | [illegible] | [illegible] |
| 安定門 | [illegible] | [illegible] | [illegible] | [illegible] | [illegible] |
| 東直門 | [illegible] | [illegible] | [illegible] | [illegible] | [illegible] |
| 朝陽門 | [illegible] | [illegible] | [illegible] | [illegible] | [illegible] |
| 東便門 | [illegible] | [illegible] | [illegible] | [illegible] | [illegible] |
| 正陽門 | [illegible] | [illegible] | [illegible] | [illegible] | [illegible] |

附西直門至門頭溝時間客票價目表

| 站名 | 第二十二次 | 第二十四次 | 第二十六次 |
| --- | --- | --- | --- |
| 西直門 | [illegible] | [illegible] | [illegible] |
| 三家店 | [illegible] | [illegible] | [illegible] |
| 門頭溝 | [illegible] | [illegible] | [illegible] |

| 站名 | 第二十一次 | 第二十三次 | 第二十五次 |
| --- | --- | --- | --- |
| 門頭溝 | [illegible] | [illegible] | [illegible] |
| 三家店 | [illegible] | [illegible] | [illegible] |
| 西直門 | [illegible] | [illegible] | [illegible] |

附大同至口泉時間客票價目表

| 站名 | 第二零三次 | 第二零五次 |
| --- | --- | --- |
| 大同 | [illegible] | [illegible] |
| 平旺 | [illegible] | [illegible] |
| 口泉 | [illegible] | [illegible] |

| 站名 | 第二零二次 | 第二零四次 |
| --- | --- | --- |
| 口泉 | [illegible] | [illegible] |
| 平旺 | [illegible] | [illegible] |
| 大同 | [illegible] | [illegible] |

**注意**

由正陽門上行第三十二次三十四次列車各有客車二輛在西直門站轉掛第二次及第四次列車前往清華園至張家口及豐鎮各站又由豐鎮張家口下行第一次第三次列車各有客車二輛在西直門站轉掛環城第三十七次三十九次列車前往德勝門至正陽門各站車旁懸有木牌註明往返某站不換車字樣者便是

價值公道

德勝才為君子 才勝德為小人

紐約牌香烟 又名藍錫包 其包之裝璜 固極奪目 但其內容係以最優等之烟葉製成 較外觀尤為優美 故其品質確非他種香烟所能及也 請即日購一包試之

英美烟公司

●**京奉鐵路北戴河海濱車站定期通車廣告**

北戴河海濱風景清曠為夏日避暑勝地中外人士前往游覽者絡繹於途茲特訂自五月一日起開行往返海濱客車按照向車出售頭二等車票與北戴河站幹線相聯絡俾中外游覽家及時行樂所有開到時刻分列如後

下行 北戴河開 上午七點二十五分 下午五點十五分
海濱到 上午七點四十五分 下午五點三十五分

上行 海濱開 上午十點二十分 夜十點二十分
北戴河到 上午十點四十分 下午十點四十分

人造自來血 補血兼療疾 男女並老幼 餌服補精血
凡遇面黃瘦 神衰少筋力 腰痛四肢痠 腎虧夢遺洩
頭暈兼目眩 脾薄腸胃弱 心窩血液枯 睡中常驚覺
房事過度者 服之均有益 婦女手足軟 經期有差錯
赤白帶淋漓 治之尤宜急 失血及吐紅 童癆患痞積
此藥有神效 非徒騰口說 試服不數天 百病自消滅
自來血每小瓶一元二角每打十二元 每大瓶二元每打念元

自來血總發行所 上海四馬路五洲大藥房 天津估衣街

[illegible] 金銀行

十萬元 [illegible] 總銀行設在 [illegible] 分行設在日本各地歐美澳洲印度中國各地商大埠均有 本行經理一切交易頗見存欵事無不安 [illegible] 特此佈告

# 最新發明 九造真正血宣言書

胡底挽救之法惟有月製一藥使購服者與之相比較若者為優若者為劣者藥質純正若者藥力猛毒若者常服有功若久服則弊害不可勝述行見一即曉別知所適從而此二藥遂如旭之與陰霾旭日一升陰霾盡掃勿使彼肆其黑暗復留於天地之間此則區區之本心也 正血命名以旭日為商標之宗旨可明告於男女同胞者也茲將各症及效用列左 血虛肝旺耳鳴頭暈目眩 血枯失調 筋骨疼痛 手足麻痺 血虧髮白易落 血不養筋 肌肉瘦弱 氣促哮喘 難產 子宮寒冷 經水不調 月事參差 難於受孕 [illegible] 婦女血虧 老年血枯 腦弱心悸 [illegible] 乾血癆 血枯生蟲 滯成癆瘵 [illegible] 生頭瘡 而凡昔日服某種補血藥而成種種病症者 [illegible] 注意 發行伊始每瓶內均附有贈券一紙憑此券可換小孩香皂或美女圖或大世界入場券三種任憑選擇一種 每小瓶洋八角每打八元大瓶每瓶洋一元五角每打洋十五元

（北京無大世界券改換新世界入場券一張）

補藥不難於有功而難於無害不難於立時見效而難於久後徵奇近日市間流行之補血藥中有一種祇圖速效不顧後患幸獲盛名貽禍斯世之品者服之服誤受其害每致發為鼻血或便血等症即使暫而止服原氣已為之大損況復有堅信其仿單中稱之語而以為的係良藥愈服而愈為害烈危險者坐視此種偽藥風行不思挽救為禍伊於胡底命

總發行上海三馬路中法大藥房
分售處北京大柵欄中法大藥房
及各大藥房均有代售

## 北京 臨記洋行廣告

啓者本行開辦以來已十數載向由歐西各國名廠定來上等雜貨金銀鐘表各種器皿玩物保險大小鐵櫃銅床鐵床地皮地毯地蓆栽絨地毯棕鐵脚墊各種洋酒罐頭食物呂宋紙烟香水香皂毛絨毡毯凡西洋上等雜貨無不齊全並自造各種特等汽水以及西式木器新式成份床椅無不齊備特聘高等工師及繪圖技師包辦建築各式樓房工程並安裝新式炉爐汽管自造西式磨石澡盆恭桶臉盆便盆冰桶桌子澡房磨石墻以及各房完全裝飾均可包辦如蒙賜顧請駕臨行面議庶不致悞

樓下帳房電話南局一〇二七 工程事務所電話南局四七〇 號本行主人謹啓

## 大德通滙兌莊廣告

本號開設多年信用昭著久爲仕商諸君所共信前因中外戰事發生影響及於全國稍事收斂以待轉機今戰事告終仍舊擴充營業更採取銀行辦法諸事益爲靈活凡各省一切票電滙欵長期短期存欵抵押放欵無不歡迎利息比前從豐滙水格外克己如蒙賜顧請至打磨廠本號面議可也

電話南局壹百壹拾伍號

## 京津 高朔大律師

大律師曾任高等廳庭長地方廳長現設事務所在絨線胡同東口代辦訴訟事件每日上午在所親自接待過時概由書記接洽 電話南局二七三七 天津分事務所在河北三馬路元綽路口

## 福德汽車行特別廣告

啓者本行在京開設已有十載專備各式轎車並時樣敞篷汽車裝璜精緻穩快異常久蒙各界所贊許敝行現爲擴充營業起見又運到新式汽車數輛以供各界諸君所賃用近來並運到各種時樣轎車數輛機件靈通式樣壯觀試購此車定然滿意深望各界諸公早臨敝行賬房面議可也又聘到機匠名師專修各種汽車機件手術精純諸君如欲修理開至敝行面議修費格外從廉所用一切之零星材料物美價廉期以廣爲招徠敝行房屋寬大備有停車處如諸君汽車無處安放又能租擱並妥爲照護租價定必從廉茲將汽車出賃價目開列於下 一賃第一點鐘大洋三元 一賃第二點鐘大洋二元（以後每點均按二元照算） 一賃萬壽山往返一次大洋十元（如往他處照點加算） 一賃湯山往返一次大洋十八元（同上） 一賃全日大洋十八元（以十一小時爲限逾時照加） 一賃半日大洋十元（以五小時爲限） 如長期租賃價格面議必定從廉

開設東單牌樓菜市後電話東局一千二百八十一號

## ●奉天鍾鼎氏治耳萬靈油

本藥經驗有年純係揀選中國珍貴藥品煉製成油專治耳症兼治口鼻頭面外科上下一切瘡痍無論遠近年限所得治之無不奏效神速每付兩瓶定價大銀元二元寄洋函購者郵費本居自備（療法詳注本藥仿單）

總發售處 北京前門外西柳樹井大街路南鍾鼎居 奉天小南門裏舊監獄胡同路南鍾鼎居

代售處 北京前門外大柵欄中西大藥房 東安市場和記大藥房 觀音寺街路南華洋大藥房 東四牌樓六條北路東祥泰 德源長 西四牌樓西路南聚興德 西單牌樓南路東福華大藥房 安定門內交道口北路西協威祥 德勝門外路西華勝棧 順治門外菜市口路東德源長 天津 奉天吉林寶山各埠大藥房與洋貨店均有代售就近購買爲幸

## ●京綏鐵路管理局招標廣告

本路豐沙幹綫工程自豐鎮至泉子灣路基土石方業經先後登報招標填挖在案現由泉子灣至紅砂壩一段路基土石方計長二十里共分二標仍繼續招標包辦定於六月七日上午準十鐘在本局當衆開標凡願承辦此項工程者須於本月二十二日以後來局或就近赴本路各工程司處交押標洋二十元給免票赴張家口總工程處領取標單照章投遞以便屆時開標如有過時作廢特此廣告

## ●京奉鐵路管理局記帳運貨專章通告

本局現爲整頓各運商記帳辦法起見特訂定記帳運貨專章以資劃一除呈報交通部備案外合將此項專章刊布如下希各知照爲要（一）中外行商貨棧經本路認爲必要時得予記帳運貨但須依本專章先具請願書開明起運及卸貨各站名稱並六個月內所運貨物約數呈送本局會計處依據此項約數預算將來記帳運貨之數目而規定應收保證金若干然後再由該商取具妥寔担保或用現銀作押經本局核准發給記帳憑單所運貨物方能記帳（二）行商交納現銀作爲押欵如其運貨之帳目能如期繳付並無就延則此項押欵每年應由本局給予該商常年五釐之利息（三）商棧請願記帳運貨須將常用一定圖記及簽押式樣送交本局分發各站備用倘該商棧之圖記簽字或有變更或圖記遺失時應即函報本局通知各站倘未經知照被人冒用仍由該商棧負責繳納運費不得推諉（四）運貨以憑單爲據商棧須具寔填註清楚車站查核圖記簽押一一相符方准填給記帳貨票起運（五）記帳運貨由本路會計處按旬或按月結算開送帳單凡上月運貨之帳下月以內務須交清倘遷期不交即責由擔保人代繳或從該商作押之現款內提扣並停止記帳一俟欠款收清時准再記帳運貨（六）按期結算時倘運費溢於保單或現銀押款之數由本路會計處函知該商須按照運額加繳保單或現銀押欵方准繼續記帳（七）商棧歇業或因其自轄停止記帳時經本路查明別無欠項後准持收據取還保單或現銀押欵（八）此項記帳運貨之允許權爲本局所能有如經本局允許特別辦理者不在此例（注意）以上專章凡新運商自本年五月一日起定行舊運商展緩一個月自六月一日實行

## ●財政部通告

爲通告事查本部前發袁乃寬君修理公府工程尾欵餘欠五萬六千八百二十七元一角四分七厘寬字國庫證券十一紙應於本年五月二十五日到期現因金融關係擬再展期半年准於本年十一月二十五日付欵恐未週知特此通告

## （美）（商）（公）（懋）（洋）（行）

### 經售麥克司而汽車佈告

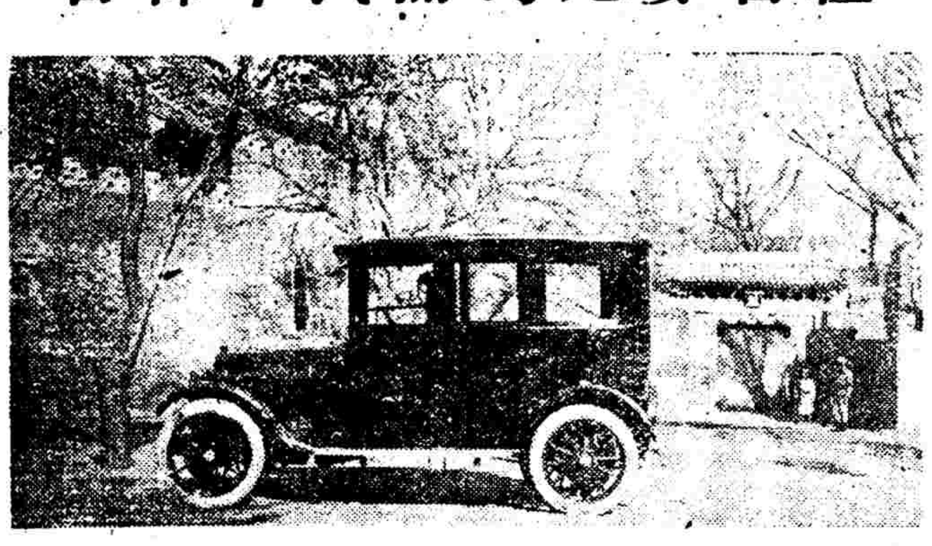

本行經售之麥克司而轎子汽車乘坐穩便行駛敏捷價目克己早爲中西人士賞識如蒙駕臨參觀無不歡迎

北京寓東單三條電話東局一九四九
天津寓法界五號路電話三三二五

## ●京奉鐵路清明節出售旅行北戴河往返車票廣告

本路現因清明佳節特在北京及天津兩處出售旅行北戴河海濱之往返頭等車票及睡車床位票此項頭等車票照舊收費其來回床位票每張收費三元往返均有特備車輛日期時刻如下去程本月十七日隨一百零一次下行車由北京開行回程二十一日隨一百零二次上行車由北戴河海濱開行其由北戴河海濱開車時間爲下午十點十分特此通告車內位無多凡欲旅行者請從購票爲盼

## 五淋白濁一瓶斷根 ●哈●郎●淋●濁●丸

凡淋症者不獨自己受異常痛苦、其毒惑妻妾、以貽禍子孫、實由男子不愼之咎、可不戒乎、世人欲根治五淋白濁一切惡症、以享受家庭之樂事、則宜速服哈郎淋濁丸、此藥係德國哈郎博士之秘方環球無二之奇劑、其效力異常猛烈、一入腹中、則因化學作用以殲滅毒菌、其効百發百中屢如

## 天津交通銀行鈔票兌現處廣告

啓者本行號等爲便於軍政商學各界行使天津張家口交通銀行鈔票起見自五月五日起凡各界持用天津張家口交通銀行鈔票如有鈔票請直接向西河沿金城銀行 鹽業銀行 廊房頭條新華銀行兌取其零星數目則向下開各銀行銀號兌取現洋一律照兌不取貼水特此通告

西河沿 金城銀行 鹽業銀行 廊房頭條 新華銀行 珠寶市 華充銀行 祥順興 聚盛源 益泰源 同元祥 全聚厚 祥瑞興 源豐 聚義 前門大街 春華茂 德成 隆茂 源和 打磨廠 謙和泰 溜香廠 六味齋內 六合號 騾馬市 裕通 恆裕 崇文門內 五昌 東四牌樓 豫豐銀行 慶豐永記 西單牌樓 益大 後門 前門外觀音寺 德森銀號

## 保安產科醫院

東城內務部街四十一號 電話東局二四二九

本院女醫生 產科 羅道鹿 林演存 陳滌明 婦科 梁毅修 徐偉玲 陳瑞華 兒科 種牛痘

延請接生須先至本院掛號 貧苦者一概施贈

## 北京前門大街 中美大藥房

本醫藥士章崇禮係在英國皇家專門醫藥大學畢業領有文憑並蒙政府特准製藥師及鷹球商標註冊 自運歐美各國原質藥料著名各種良藥承辦各大醫院並軍醫應用器械藥品 專配西文方劑 精製家用良藥靈驗丸散膏丹藥水藥酒補身養血妙品閨閣粧飾品高等香水香粉香皂花露水各品無不俱備零整比衆公道賜顧者駕臨採取不勝歡迎之至

電話南局二九五八

## 鷹球老牌滋補 乳白鱉魚肝油

此油潤肺除痰補氣益血凡身體瘦弱胃不消化肺經受病憂鬱勞傷房事色傷破金吐血小兒肌肉不長等症皆治之不論男女老少無病常服亦能壯健精神充益臟腑此乃清補而不燥滋潤而不膩之聖藥也其味甘香適口每日服三次每次服一大羹匙小兒減半服之臨用時須將瓶搖動數次使其藥力融洽 ▲每大瓶洋二元每小瓶一元

英國專門醫藥大學學士章崇禮監製

北京總經理處 前門大街牌樓南路東 中美大藥房 觀音寺中間路北 華英大藥房

## 兜安氏新出品止咳藥片

注意

此藥片係本公司新出品藥料純良性極和平味甚適口香氣文雅藥之形式爲扁圓小片裝於小玻璃瓶極便隨身攜帶可以藏之衣袋凡患咳嗽喉痛喉嚨刺激聲啞聲嘶等只須含藥片一片徐徐化之畢竟有奇效也倘演說唱歌唱戲諸君在未發聲前含化一片可免喉嚨發癢刺激咳嗆諸患而於歌妓尤爲相宜請試之方知此藥之不謬也

各埠各大藥房均有出售
每瓶洋柒角每打洋柒元
上海北京路兜安氏西藥公司

## 鄧子安電氣工程師事務所啟事

北京安福胡同東頭

本事務所現已將營業部一切事務完全劃歸前門大街鄧子安電業商行辦理其餘各項仍由本事務所照舊辦理恐未週知特此